TOM BRAKS

No 183

150 KURUŞ

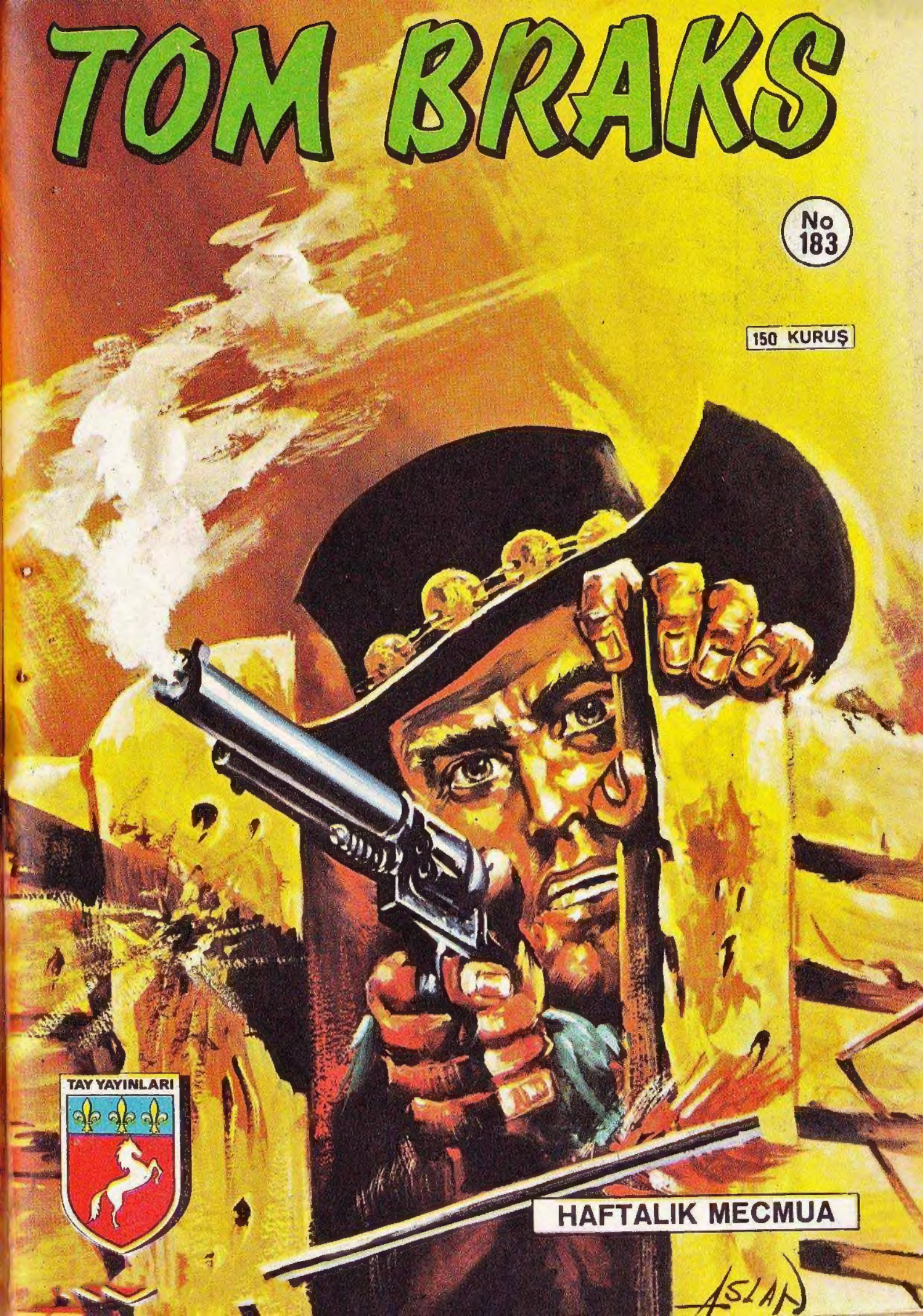

TAY YAYINLARI

HAFTALIK MECMUA

ASLAN

KARİKATÜR

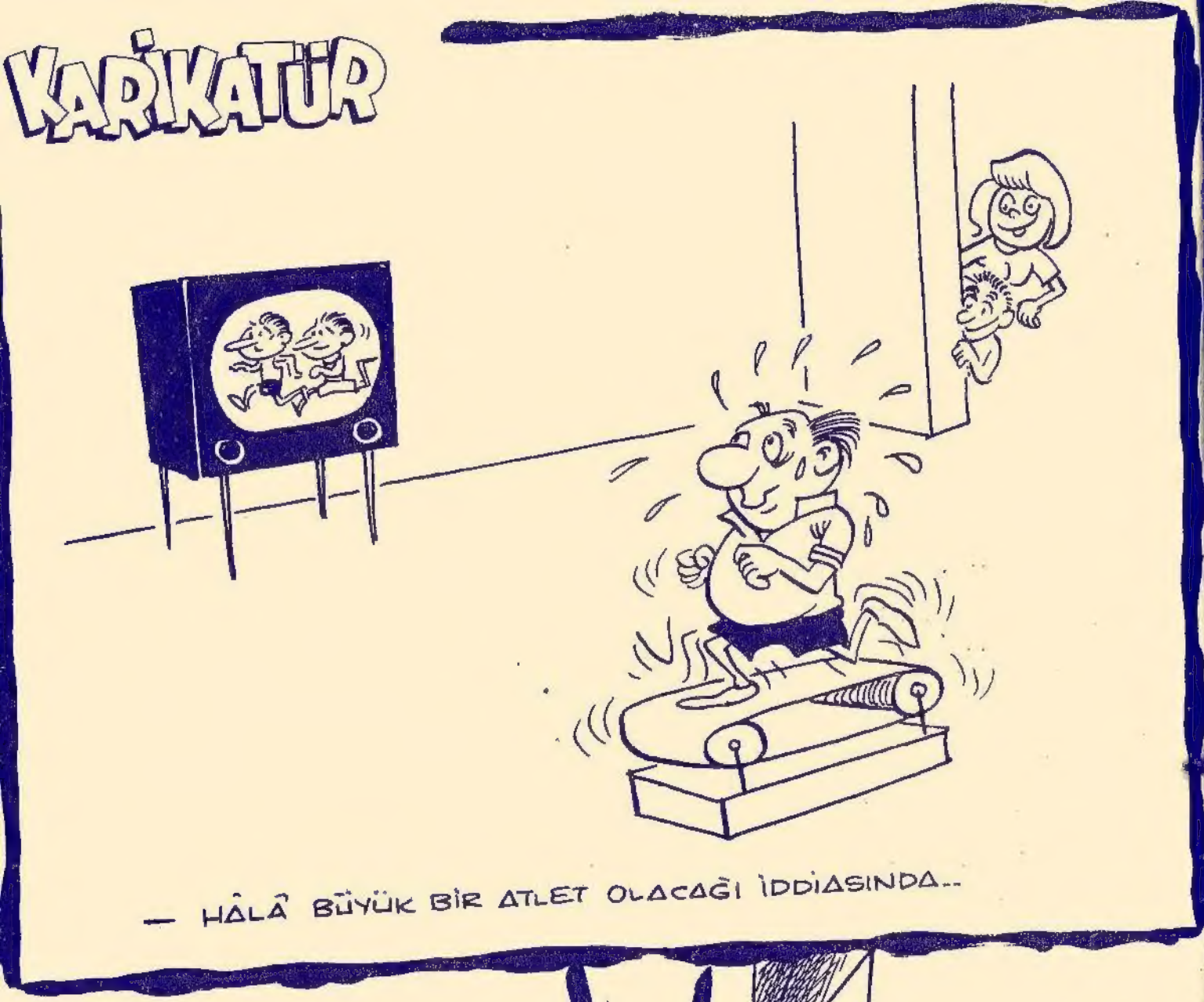

— HÂLÂ BÜYÜK BİR ATLET OLACAĞI İDDİASINDA..

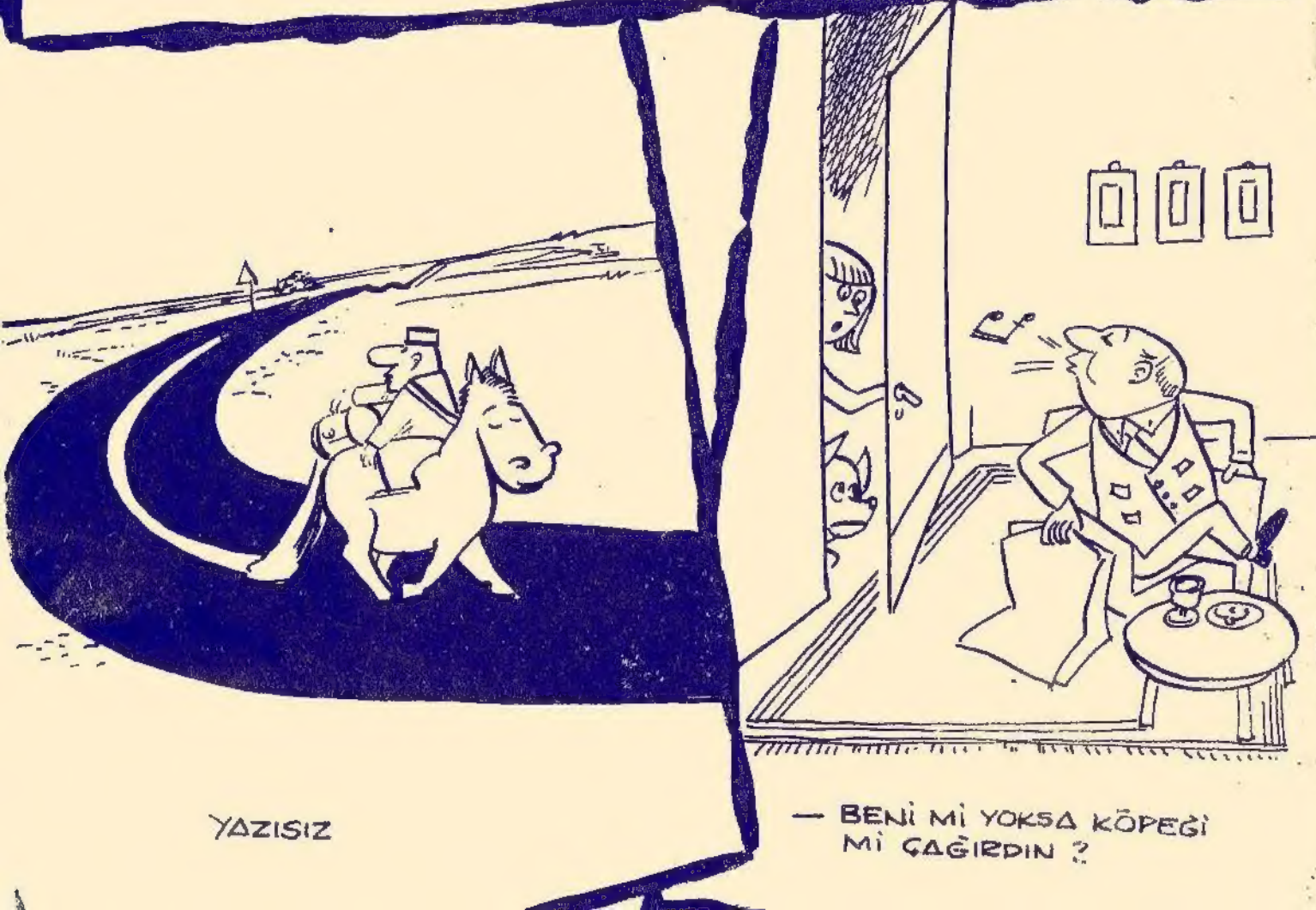

YAZISIZ

— BENİ Mİ YOKSA KÖPEĞİ Mİ ÇAĞIRDIN ?

TOM BRAKS

Nº 183

SİLÂH KAÇAKÇILARI

ÖLDÜRÜLMEK İSTENEN ZENGİN BİR TÜCCARIN MALLARINI NAKLEDEN GEMİ İNFİLÂK EDİP BATINCA TOM BRAKS SABOTAJCILARI ARAMAYA KOYULUR VE DUSTY'NİN MEKSİKALI ÇETECİLERE SİLÂH SATTIĞINI ÖĞRENİR..GEMİNİN BATTIĞI YERDE ARAŞTIRMA YAPARKEN DUSTY'NİN ÖLDÜ SANDIĞI ADAMLARINA YAKALANIR..

BU SIRADA..
ATLARI BURAYA BIRAKALIM TONTON!
FENA OLMAZ BARON! DOMINGO'NUN KAMPI YAKINLARDA OLMALI!
DİKKATLİ OLALIM.. ETRAFTA NÖBETÇİ BULUNABİLİR!
AMANALLAH! BAK!.
BİRAZ DAHA, YAKLAŞALIM..
İŞTE DUSTY ORADA, DOMİNGO İLE KONUŞUYORLAR..
SSSTT!
MANİ OLAMADIM DOMİNGO! YEMİN EDERİM! TOM BROKS ZORLA ELBİSELERİMİ ALDI VE BENİM KILIĞIMA GİRDİ..
AZ DAHA GEBERECEKTİM!

ŞİMDİ TOM BRAKS HERŞEYİ BİLİYOR VE PEŞİME TAKILDI.. BANA YARDIM ET DOMİNGO!
MM.. CANIN CEHENNEME! BENİ SADECE SİLÂHLARIN İLGİLENDİRİR!
DURUM YATIŞSIN SANA YİNE SİLÂH TEMİN EDERİM!
PEKALÂ! BURADA KALABİLİRSİN!
HERİFİ ENSELEMEK İÇİN NE YAPACAĞIZ?
DİKKAT GELEN VAR!
ÇABUK SAKLAN!
ÇALILAR KIMILDADI GÖRDÜN MÜ?
BİR HAYVANDIR HERHALDE..
MUERTE! YİNE KIMILDADI!

ÇIK ORADAN ! EL-LER YUKARI..
MUERTE PEĞİ
SOKAK KÖ-İMİŞ!.
TEKMELE GİTSİN !
DEFOL BU-RADAN PİS KÖPEK..
HAV ! HAV !..
PAK!
HAY KÖFTE.. GİT BE !..
BİZİ ELE VERE-CEK !
GİT DİYO-RUM !
UYUZ !
KÖPEK TUHAFIMA GİTTİ.. / YERİNDE DURAMIYOR..!

HEY! BAK!.
HAY GEBERESİ!.
AĞZINDA SOSİS VAR!.
NEREDEN ELE GEÇİRDİ DERSİN?
ŞİMDİ ANLARIZ!.
HEP O KÖPEĞİN YÜZÜNDEN..
POSTUMUZU PAHALIYA SATALIM BARON!.
AYY!.
DİKKAT!
YETİŞİNN!.
KÖR ŞEYTAN, NE OLUYOR?
MATEO İLE PABLO'NUN SESİ! İMDAT İSTİYORLAR, YÜRÜYÜN!

AMANALLAH! KAPANA SI-KIŞTIK!
BU SEFER HAPI YUTTUK!
İKİ GRİNGO!
AH! O KÖPEĞİ BİR ELİME GEÇİRSEM!
BANG!
AL BAKALIM! SON KURŞUNUM DA SENİN OLSUN!
CANLI YAKALAYIN ONLARI! KİM OLDUKLARINI VE BİZİ NEDEN GÖZETLEDİKLERİNİ ÖĞRENMEK İSTİYORUM..
AAY!
AAAH!

YÜZBİN KURU KÖFTE.! BİR PİRE ÇUVALI YÜZÜNDEN YAKAYI ELE VERDİK.!
ASIL SEBEP SENİN SOSİSLERİN..
YAKALADIK DOMİNGO.!

KİMSİNİZ? NEDEN GÖZETLİYORSUNUZ BİZİ?
BUNUN CEVABINI BEN VERECEĞİM DOMİNGO.!

BU ADAMLAR TOM BRAKS'IN ARKADAŞLARI! BENİ YAKALAMAK İÇİN GELDİLER! AMA ELE GEÇMELERİ İYİ OLDU..

BUNLARIN SAYESİNDE TOM BRAKS'I DA ENSELEMEK ZOR OLMAYACAK.!
BUENO! ÜÇÜNCÜ GÜVERCİNİ BEKLEMEKTEN BAŞKA YAPACAK ŞEY YOK.!

FAZLA GECİKMEZ.! O GİBİ TİPLER ARKADAŞLARINA YARDIM ETMEYE BAYILIRLAR!

YİNE O MENDEBUR HAYVAN!
BIRAKIN ŞUNU TUTAYIM!. BİR ISIRIŞTA KUYRUĞUNU KOPARTACAĞIM!
YÜRÜYÜN!

BU SIRADA NEHİR KIYISINDA..
BURNUNU BU İŞE SOKTUĞUN İÇİN ÖLMEN GEREKİYOR!
PEKÂLÂ! FAKAT MAKSADINIZ DUSTY'Yİ ELE GEÇİRMEK DEĞİL Mİ? SİZE YARDIM EDEBİLİRİM!

SENİN YARDIMINA İHTİYACIM YOK! DUSTY'Yİ HERKESTEN İYİ TANIRIM! NEREYE SAKLANDIĞINI DA GAYET İYİ BİLİYORUM..

.. DOMİNGO'NUN KAMPINDADIR! BİR MÜDDET SONRA DA EVİNE DÖNECEK! İŞTE O ZAMAN LÂYIK OLDUĞU DERSİ ALACAK!

YÜRÜ! NEHİRDE GEBERECEKSİN! BÖYLECE SENİ GÖMME ZAHMETİNDEN KURTULMUŞ OLACAĞIZ..
ÇOK İNATÇISIN!

İYİ DÜŞÜN MASON! ŞİMDİLİK SİLÂH KAÇAKÇILIĞINDAN BAŞKA SUÇUN YOK..
..BUNA BİR DE CİNAYET SUÇU MU EKLEYECEKSİN?
HER ÇAREYE BAŞVURMALIYIM.. BİRAZDAN ÇOK GEÇ OLACAK!
TOM BRAKS ANİDEN AYAĞINI SAVURDU...
UUF!
HAY LÂNET!
SERSEM! ELLERİNİN BAĞLI OLDUĞUNU UNUTUYORSUN!..
AYAKLARIM BANA YETER!
İŞTE İSPATI!
AAAH!
PEK ÜMİT YOK AMA BİR DENEYELİM!
BANG!
UZAĞA GİDEMİYECEKSİN!

ÜMİTSİZLİKTEN ALDIĞI ENERJİ İLE TOM BRAKS ÖLÜMLE MÜCADELEYE GİRİŞTİ..
BANG!
BANG!
ORMANA DALA-BİLİRSEM KURTULMA ŞANSIM ÇOĞALIR!
BOŞUNA KENDİNİ YO-RUYORSUN, KAÇAMIYA-CAKSIN!
ORMANA BİR GİRE-BİLSEM..

ÖNCE ELLERİMİ ÇÖZMELİ-YİM..
zip
zip
KÖR ŞEYTAN! KEKLİK GİBİ SEKİ-YOR.!
UZUN MÜDDET ZIPLAYA-MAYA-CAK.!
AVCILARDAN KAÇAN TAV-ŞANA BENZİ-YORUM!
HANGİ CEHENNEME GİTTİ, GÖREMİ YO-RUM..
ÇALILARI ARAYALIM!
İŞTE BEYAZ YELE! DİKKATİNİ ÇEK-MEM GEREK!
TOM BRAKS HAFİF BİR ISLIK ÇALDI..
FIIITT

AKILLI HAYVAN SAHİBİNİN İŞARETİNİ DERHAL ANLADI..
İHİİİİ...ooo
BU TARAFA BEYAZ YELE! SENDEN BAŞKASI KURTARAMAZ BENİ..
EYERDE BIÇAK OLACAK.!
HAH! İŞTE BULDUM!
ÇOK GEÇ! İPLERİ KESMEYE VAKİT KALMADI.!
NİHAYET BULDUK! ARTIK KAÇAMIYACAKSIN.!
FAKAT ASİL HAYVAN SAHİBİNİN TEHLİKEDE OLDUĞUNU ANLAMIŞTI..
İİİHH

..VE SALDIRDI..
DİKKAT!
ATEŞ ET!
HÜÜÜÜ...
AAAH!
BRAVO BEYAZ YELE! BİR DAHA PATLAT! ŞİMDİ GELİYORUM!
TAMAM! YETER ASLANIM... ŞİMDİ SIRA BENDE..!
OOH!..
SİNİRLERİN YATIŞSIN BİRAZ..
NİHAYET BAŞBAŞA KALDIK!

PAK!
UYKU İLÂCI İSTER MİSİN?
LÂNET OLSUN! ATINI DURDUR! TESLİM OLUYORUM!
DUR BEYAZ YELE! BIRAK ARTIK! NALLARINI BU SOLUCANA SÜREREK KİRLETME!
AZ SONRA...
DÜNYANIN EN ASİL ATISIN! BİR ÇUVAL ARPAYI HAKETTİN!

ŞİMDİLİK BURADA KALIN! FAKAT KODESE GÖTÜRMEK İÇİN YİNE GELECEĞİM!
KAHROLASI! ELBİSELERİMİ NİÇİN ALDIN?
SEVGİLİ ORTAĞINLA DALGA GEÇMEK İÇİN BUNLARA İHTİYACIM VAR!
NASIL MASON? SANA BENZEDİM Mİ?
İNANILIR GİBİ DEĞİL!
BİRAZDAN GÖRÜŞÜRÜZ! BURNUNUZ KAŞINIRSA AĞACA SÜRTÜN, AÇILIRSINIZ!
İKİ SAAT SONRA DOMİNGO'NUN KAMPINDA..
MUERTE! MASON! HAYALET! DUSTY SENİN ÖLDÜĞÜNÜ SÖYLEMİŞTİ!
HAYALET DEĞİLİM, DUSTY İLE HESAPLAŞMAYA GELDİM!
KÖR ŞEYTAN! BU GİBİ ŞEYLERE BAYILIRIM! DUSTY'Yİ ÇAĞIRIN.. KENDİSİNİ BİR ÖLÜNÜN ZİYARETE GELDİĞİNİ BİLDİRİN! HA! HA!

BİR MİLYON KÖFTE! BARON BAKSANA! MASON! ÖLDÜĞÜNÜ SANIYORDUK!
TOM BRAKS'IN ATINDA NE İŞİ VAR?
İŞTE BU İMKÂNSIZ! BEYAZ, YELE TOM BRAKS'TAN BAŞKASINI TAŞIMAZ SIRTINDA..
ÖYLEYSE?..
EVET O.! HİÇ ŞÜPHE YOK!
BİZİ GÖRDÜ.. İŞARET VERİYOR!
MASON! GEMİ İLE BİRLİKTE HAVAYA UÇTUĞUNU SANMIŞTIM!
KİM DEMİŞ? GÖRDÜĞÜN GİBİ SAPASAĞLAMIM... İNTİKAMIMI ALACAĞIM DUSTY!

183-16

ASIL BEN SENİ ÖLDÜRECEĞİM MASON!
SON SÖZÜ TABANCALARIMIZ SÖYLEYECEK DUSTY!
DURUN!
SİLÂHLARINI ALIN ŞUNLARIN! BU HİKÂYE HOŞUMA GİTTİ.. AMA BAZI ŞEYLER ÖĞRENMEK İSTİYORUM!
..BİZLERE SİLÂH TEMİN EDEN İKİ ORTAĞIN BİRBİRLERİNDEN KURTULMAYA KARAR VERDİKLERİ BELLİ.. BUNUN SEBEBİ NEYMİŞ BAKALIM..?
İZAHI BASİT DOMİNGO! DUSTY BENİ DİNAMİT YÜKLÜ BİR GEMİYE BİNDİRDİ.. ZAMANINDA FARKETMESEYDİM HALİM DUMANDI!
HA! HA! GÜZEL FİKİR! YANİ DİNAMİT YÜKLÜ GEMİ FİKRİ DEMEK İSTİYORUM!
SEN NE DİYORSUN DUSTY!
EVET! DEDİĞİ DOĞRU! FAKAT HIRSIZ HERİF BÜTÜN KÂRIN ÜSTÜNE OTURMAK İSTİYORDU!

HIM.. DEMEK OLUYOR Kİ İKİ ORTAK BİRBİRİNİ SEVMİYOR!
..HALBUKİ SATTIĞINIZ SİLÂHLARA DİYECEK YOK! FİYATLARI DA ELVERİŞLİ, ŞAHSİ MÜNAKAŞALARINIZ YÜZÜNDEN SİLÂHSIZ KALMAK İSTEMEM.. BUNUN İÇİN KARAR VERDİM..
MUCHACHOS, SİLÂHLARINI İADE EDİN! ORTAKLARDAN BİRİ ORTADAN KALKARSA KAVGA DA BİTER!
BAŞÜSTÜNE DOMİNGO!
ŞİMDİ MEYDANI ONLARA BIRAKIN! ÇABUK DAVRANAN KAZANSIN! HA! HA!
HAZIR MISIN DUSTY..?
HAZIRIM MASON!

183-18

İKİ RAKİP BÜYÜK BİR DİKKATLE BİRBİRLERİNİ KOLLUYORDU...

ÖLÜM KOL GEZİYOR! KARA ÇARŞAFINI KİMİN ÜZERİNE SERECEĞİ HENÜZ BELLİ DEĞİL!

DUSTY BİRDEN SİLÂHINI ÇEKTİ..

FAKAT TETİĞE BASMAYA VAKİT BULAMADI.!

BANG!

AAAH!

ÇOK GÜZEL MASON! SENİN O ARTIK..GEBERTEBİLİRSİN!

DAHA ERKEN DOMİNGO! İNTİKAMIM DAHA KORKUNÇ OLACAK!

HARİKA! GÖSTERİ DEVAM EDİYOR! İÇKİ VER JUAN!

BENİ ÖLDÜR - MEDİĞİN İÇİN PİŞMAN OLACAK - SIN MASON!
ATEŞLE FAZLA OYNA - YAN...
OOUUH!
..SONUNDA ÇIRA GİBİ YANARMIŞ, DERLER DUSTY..!
UZUN ZAMANDIR BÖY - LE EĞLENMEMİŞTİM.. GÜZEL DÖVÜŞÜ - YORSUNUZ!

AMA BİRAZ-DAN SONA ERECEK!
MUCHAÇHOS! YUMRUĞUN GÜZELLİĞİNE BAKIN!
MÜKEMMEL!
BU KADAR SA-NA YETECEK GALİBA...
WOP
ALLAHTAN TAKMA SAKALIM YERİNDE DURUYOR!
BRAVO MASON! KAZANDIN! BUN-DAN SONRA SİLÂHLARI-MI YALNIZ SEN TEMİN EDECEKSİN! HA! HA! SIRA ESKİ ORTAĞINI GE-BERTMEYE GELDİ!
BUNU ONUN USU-LÜYLE YA-PACAĞIM DOMİNGO!

BU SEFİL BENİ DİNAMİTLE UÇURMAK İSTEDİ! AYNİ USULÜ ONA TATBİK EDECEĞİM!.
GÜZEL FİKİR AMİGO!
İKİ, ÜÇ LOKUM ÖDÜNÇ ALIYORUM DOMİNGO!.
AL BAKALIM MASON! PATLAYICI MADDE SIKINTISI ÇEKTİĞİM İÇİN SENDEN BİR RİCAM VAR!.
..ŞU BARAKADA ÖLÜMLERİNİ BEKLEYEN İKİ KİŞİ VAR, BİR TAŞLA İKİ KUŞ VURALIM!
TABİİ!.. HEPSİNE YETER!
HA! HA! BÜTÜN FİESTALAR FİŞEK ATILARAK SONA ERER!
GELİN, KAPI AÇIK!.
BİN YANIK KÖFTE.. ADAMIN TOM BRAKS OLDUĞUNDAN EMİN MİSİN!?
AMANALLAH! İNŞALLAH ÖYLEDİR! AKSİ TAKDİRDE..

AMİGOS, ÇABUK BARAKADAN UZAKLAŞALIM!
GÜZEL! UZAKLAŞTILAR!
CESARET ARKADAŞLAR! KURTULACAKSINIZ!
OF! HELE ŞÜKÜR!
ÖDÜM KOPMUŞTU!
SİZİ SERBEST BIRAKACAĞIM..
DUSTY'Yİ SIKICA BAĞLAYIN VE ŞİMDİLİK BİR KÖŞEYE BIRAKIN!
GÜZEL AMA BU KADAR MEKSİKALI VARKEN NASIL ÇIKACAĞIZ BURADAN!?
BUNLARI UNUTTUNUZ MU?
AMANALLAH. DOĞRU!
HAKLISIN TOM BRAKS!

HAZIR MISINIZ!?
HAZIRIZ!
MASON HALÂ NE BEKLİYOR!?
HER KÖŞEYE BİR DİNAMİT YERLEŞTİRİYOR OLMALI.. HA! HA! HA!
MUERTE!
HEY ŞEF! ŞURAYA BAK!
DİKKAAT.! İMDAT.!
BRAAAANCH!
İHANET.!..

GAFİL AVLANDILAR..!
HAYDİ ÇIKALIM! TAM ZAMANI..!
SİLÂHLARI ALALIM..! BENİMLE GEL TONTON!
ÇABUK ŞAŞKINLIKLARINDAN İSTİFADE EDELİM..!
BRAANG!
X
VER O OYUNCAĞI ŞAŞKIN ÖRDEK!
BANG! BANG! BANG!
TAM BİR FİESTA OLDU..!

BU DA KİM? NEREDEN ÇIKTI?
TANIMIYORUM! ŞUAL SORACAĞINA ATEŞ ET!
LÂNET OLSUN! ADAMLARIMI BİR ARAYA TOPLAMANIN İMKÂNI YOK.. PANİĞE KAPILDILAR!
AAAAH!
ŞEF KAÇIYOR AMİGOS!
BARON İLERİ! ŞUTAVŞANLARI YAKALAYALIM!
AAH!
DURUN ATEŞ ETMEYİN!
HEPİMİZ TESLİM OLUYORUZ!
PEKÂLÂ! ELLER YUKARI!
SİLÂHLARI DA ATIN! AÇIKGÖZLÜLÜK YAPMAYA KALKIŞMAYIN!

KIMILDAMA DOMİNGO! HİÇ HEDEFİMİ ŞAŞIRMAM!
YAPMA, TESLİM OLUYORUM!
O HALDE ARKADAŞLARININ YANINA YÜRÜ!
BİR MİLYON KÖFTE.. UFF.. BİTTİM..
AMA DEĞDİ.. ŞU ÇAKAL KOLEKSİYONUNA BAK!
MASONLA BAT EKSİK.. ONLARDA NEHİR KIYISINDA BİZİ BEKLİYOR!
ERTESİ GÜN WINDFALL'DA...
HAPİSHANE DOLDU!
NİHAYET KÖFTELERİMİ YİYEBİLECEĞİM..
GELECEĞİNİZİ BİLİYORDUM MİSTER TONTON..
..SEVDİĞİNİZ KÖFTELERİ HAZIKLADIM BİLE!
MMM... MIAM MIAM!

BİR DAKİKA TONTON! BEYLER BİZİM İÇİN GELİYORLAR AYAĞA KALK..
YA... KÖFTELERİM..
BEYLER, ŞEHRİN VALİSİ SIFATI İLE...
..KENDİM VE ŞEHİR HALKI ADINA BİZLERE SULH VE ASAYİŞ GETİRDİĞİNİZDEN DOLAYI TEŞEKKÜRLERİMİZİ SUNUYORUM..
MÜSAADENİZLE ELİNİZİ SIKACAĞIM!
SAĞOLUN BEYLER FAKAT KÖFTELERİM SOĞUYOR..
OH.. HAYIR HAYIR!
OUUH.. UH.. UH.. SNIFF!
ARKADAŞINIZIN NESİ VAR?
AĞLIYOR! BİLİRSİNİZ BÜTÜN BÜYÜK KAHRAMANLARIN BİR ZAYIF TARAFI VARDIR!
BU MACERANIN SONU

183-28

GALAKS

İLK TÜRK FEZA PİLOTU

APO

KIZIL GÖZLÜ ADAM

O SABAH GALAKS ACELE OLARAK İNTERKOS ŞEF YARDIMCISI TARAFINDAN ARANDI..

UZAY SAVUNMA KONSEYİNİN TOPLANTISINA KATILACAKSINIZ GALAKS ! SİZİ BEKLİYORUM..

PEKİ GELİYORUM !.

!?

BAŞKA BİR AÇIKLAMA YAPILMADAN VİZİFON KAPANDI..

NE OLDU ?.

BEN DE ANLAMADIM. UZAY SAVUNMA KONSEYİNİN YİNE GAYET GİZLİ BİR TOPLANTISI..

... FAKAT BİZİ DAVET ETMEK ÂDETLERİ YOKTU !

BELKİ DE SENİ BAŞKAN SEÇECEKLERDİR..

183-2

ÖYLE BİRŞEY OLURSA BUNA İTİRAZ EDECEK BİRİ ÇIKACAKTIR MUTLAKA..
APO'NUN O SIRADA AKLIN-DAN GEÇİRDİĞİ JANET DE 'INTERICOS'UN ÇAĞ-RISINA UYARAK YOLA ÇIKMIŞTI..
TUHAF.. VİZİFONDA NEDEN ŞEF YARDIMCISI KONUŞTU ACABA?
KOMUTANLIK-TA EMNİYET TEDBİRLERİ ARTTIRIL-MIŞTI..
KÂĞITLA-RINIZ YÜZ-BAŞIM!..

HER GELEN TEK TEK KONTROL IŞIĞINDAN GEÇİYORDU..
!?
KONŞEYİN EMRİ BÖYLE GALAKS!.
YÜZBAŞILARIMIZIN YANLARINDA YABANCI BİR MADDE GETİRMEYECEKLERİNİ BİZDE BİLİYORUZ.. FAKAT..
FAKAT NE..?
BİRAZDAN İÇERDE HERŞEYİ ÖĞRENİRSİNİZ..
TOPLANTI SALONUNUN ÇELİK KAPILARI KAPANMAK ÜZEREYDİ..
ÇABUK GİRİN YÜZBAŞIM!.

BÜTÜN UZAY KOMANDO KOMUTANLARI ORADAYDI..TABİİ JANET DE...

HERKES YERİNİ ALDIKTAN AZ SONRA...

... KÜRSÜYE İNTERKOS ŞEF YARDIMCISI ÇIKTI..
???

ARKADAŞLAR! DÜNYA TEHLİKEDEDİR..AKILALMAZ BİR OLAY YÖNETİMİ BENİM ELE ALMAMI GEREKTİRDİ..

ŞEF YARDIMCISININ YÜZÜ KEDERLİYDİ..
SİZDEN YERİNİZDEN KIMILDAMAMANIZI VE SAKİN OLMANIZI İSTİYORUM..

O SIRADA ELİNDEKİ CAM BİR KAVANOZ BULUNAN BİR GÖREVLİ KÜRSÜYE ÇIKTI..
???
ŞEF YARDIMCISI İHTİYATLA ALDIĞI KAVANOZU SALONDAKİLERE GÖSTERDİ..
...VE YAPILAN AÇIKLAMA HERKESİ BİR ANDA ŞAŞKINA ÇEVİRDİ..
KAVANOZDA GÖRDÜĞÜNÜZ BİR İNSANDIR.. VE BU İNSAN DA İNTERKOS ŞEFİDİR!.

KOMUTANIMIZ SAĞ VE SIHHATTEDİR.. ŞİMDİ KENDİSİ KONUŞACAK!.
!?!?

UZMANLARDAN BİRİ KAVANOZA SES YÜKSELTİCİ BİR CİHAZ YAPIŞTIRDI..

BU CİHAZI KULLANMADIKÇA KOMUTANIMIZIN SESİNİ DUYMAMIZ İMKÂNSIZ!.

BİR SÜRE SONRA SALONDAKİLER ŞEFLERİNİN SESİNİ TANIDILAR..
DURUM ÇOK TEHLİKELİ ARKADAŞLAR! HEPİNİZ HERAN BENİM AKIBETİME UĞRAYABİLİRSİNİZ!
???

SİZE BAŞIMA GELEN BİR OLAYI ANLATACAĞIM.. DÜN AKŞAM ODAMA BİR "ADAM" GİRDİ..

"ADAM" DİYORUM, ÇÜNKÜ BİZLERDEN FARKSIZDI.. TEK AYRILIĞI GÖZLERİYDİ..
KİM-SİNİZ?.
YAKUT GİBİ KIPKIRMIZI GÖZLERİ VARDI..
"ZİROS" GEZEGENİNDEN GELİYORUM.. DÜNYANIN UZAY GÜCÜNÜ YOK EDECEĞİM!
BU ADAM YALNIZDI.. VE ELİNDE TUHAF BİR SİLÂH VARDI.. NİYETİNİ SAKİNCE VE AÇIK AÇIK ANLATTI-
YALNIZIM, FAKAT BU SİLÂH BÜTÜN SAVUNMA VE HÜCUM GÜCÜNÜZÜ YOK EDECEK...
???
BU IŞIN İSABET ETTİĞİ BÜTÜN CANLILARI BÖCEK KADAR KÜÇÜL-TÜCÜ NİTELİKTEDİR!
???
183-35

UZAY KOMUTANLARINIZIN HEPSİNİ KÜÇÜLTEREK SAVUNMANIZI YIKINCA FİLOLARIMIZ DÜNYAYI TEHLİKESİZCE ELE GEÇİRECEKLERDİR!

KARŞIMDAKİNİN BİR DELİ OLDUĞUNA EMİNDİM - NÖBETÇİLERİ ÇAĞIRMAK İÇİN DOĞRULDUĞUMDA -

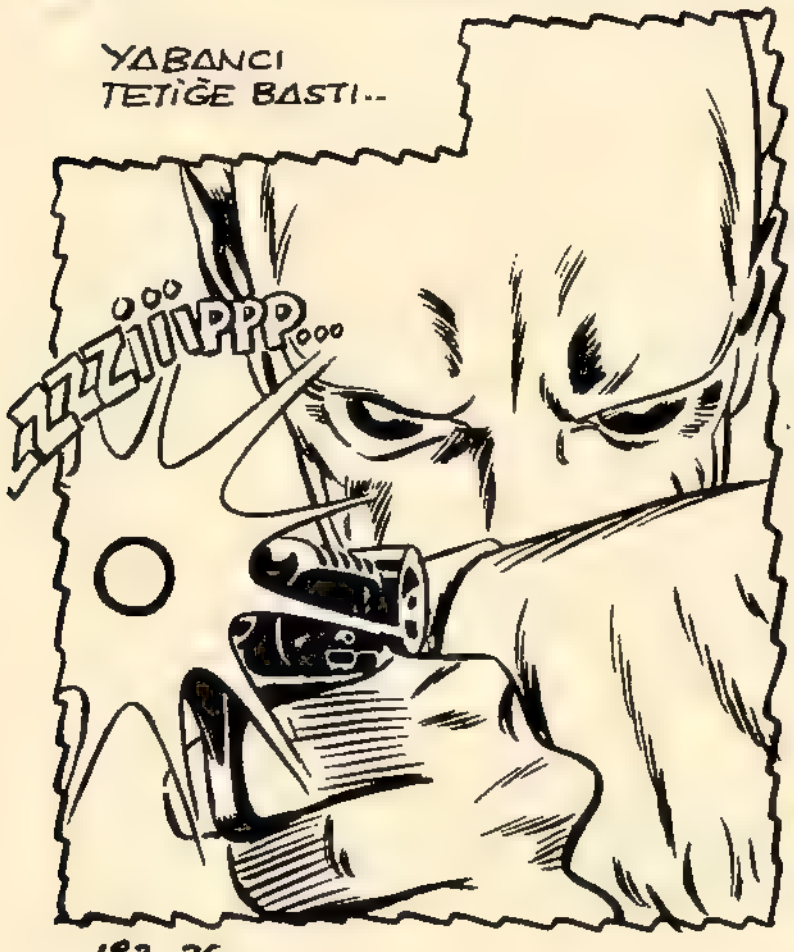
YABANCI TETİĞE BASTI..
ZZZIIIPPP...

...VE BİR ANDA KENDİMİ UFACIK BULUVERDİM.
HA! HA! ÜZÜLMEYİN KOMUTAN! KISA ZAMANDA ADAMLARINIZDA SİZİN BOYUNUZDA OLACAK!

KIZIL GÖZLÜ ADAM KAYBOLDU. SONRADAN ÖĞRENDİĞİME GÖRE ELİNİ KOLUNU SALLAYARAK İNTERKOŞTAN ÇIKMIŞ!
ZİRA BİZLERE ÇOK BENZİYOR!
???
SÖZÜ ŞEF YARDIMCISI ALDI..
KOMUTANI İKİ SAAT SONRA BEN BULDUM!
„HEM DE KENDİSİNİ EZMEK ÜZEREYKEN..
!?!?!
AAAAAHHHH...
DOKTORUN SÖYLEDİKLERİNE GÖRE SIHHATİ YERİNDE.

...FAKAT BU AKILALMAZ KÜÇÜLTMEYİ AÇIKLIYA - MIYORLAR.. ŞİMDİ HERŞEYİ ÖĞREN - DİNİZ..
ZİROS'TAN GE- LEN BİR YABANCI DÜNYAYI TEHDİT EDİYOR!
...FAKAT BU ADAMIN NEREDE OLDUĞU - NU BİLMİYORUZ.. ŞİMDİLİK GEREKLİ HER TÜRLÜ TEDBİRİ ALDIK.!
GALAKS İLE JANET BİRBİRLERİNE BAKTILAR. BİR ZAMANLAR BUNA BEN - ZER BİR SERÜVEN YAŞAMIŞLARDI - *
(*) GALAKS'IN "KORKUNÇ ISIN" ADLI HİKÂYESİ..

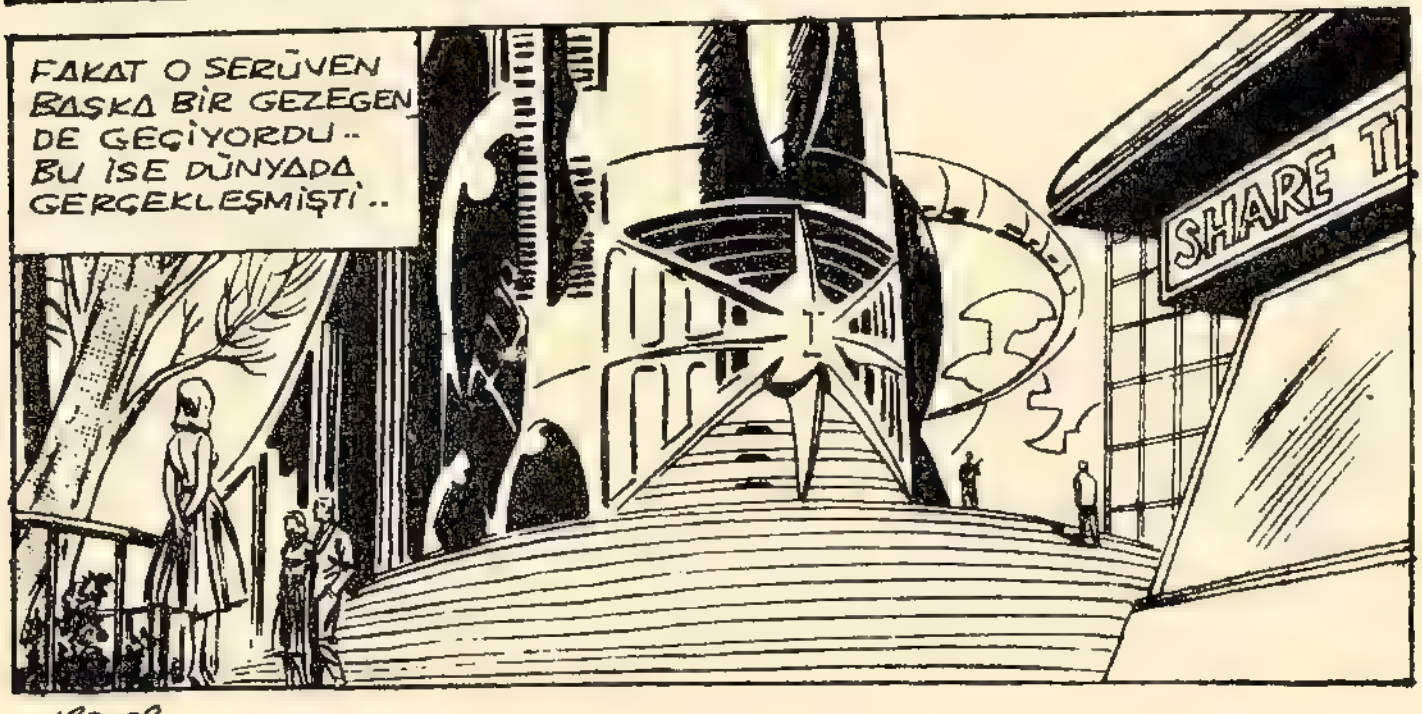
FAKAT O SERÜVEN BAŞKA BİR GEZEGEN DE GEÇİYORDU.. BU İSE DÜNYADA GERÇEKLEŞMİŞTİ..
SHARE TI

BEYLER! YENİ BİR EMRE KADAR BU SALONDA KALACAKSINIZ!.

DIŞARI ÇIKMAK KESİNLİKLE YASAKTIR..
NE KADAR ZAMAN BURADA KALACAĞIZ?

EKİPLERİMİZ KIZIL GÖZLÜ ADAMI YAKALAYIN — CAYA KADAR!.

FAKAT NASIL BULACAKLAR ONU? MUTLAKA SÜRATLİ BİR GEMİSİ VARDIR.. İSTEDİĞİ YERE GİZLENİR.. DÜNYA BÜYÜK..

DOĞRU YÜZBAŞI DOLGE.. AMA UNUTMAYIN Kİ BU YABANCININ AMACI SİZLERİ KÜÇÜLTMEK..

BUNUN İÇİN DE ŞEHRİN CİVARINDAN..HATTA SE-HİRDEN UZAKLAŞAMIYA-CAKTIR.!
BU SIRADA EKİPLER ŞEHRİN HER YANINI TARIYORLARDI..
POLİS
GALAKS GÖREV DI-ŞI BIRAKIL-MASINA ÖFKELEN-MIŞTİ..
TUHAF BİR KİŞİ... TEK BAŞINA BİZİ HAREKETSİZ KILDI-
ARAŞTIRMALARA BİZ DE KATIL-MALIY-DIK..
KOMUTA-NIN AKIBE TİNE UĞ-RAMAK MI İSTİYORSUN? ASLINDA HİÇ DE FENA OLMAZ HANİ!
?!

İLK TARTIŞMADA BİR FİSKEDE KURTULURDUM SENDEN..
CANSIKICI BİR GÜNDÜ O..ARAŞTIRMA EKİPLERİNİN RAPORLARI HEP AYNIYDI..KIZIL GÖZLÜ ADAMIN İZİ BULUNAMAMIŞTI..
UZAY KOMANDO ŞEFLERİ HALÂ BEKLİYORLARDI..
NEYSE Kİ, DOSTLARIYLA TELEFONLAŞMA İZNİ VERİLMİŞTİ KENDİLERİNE..
APO'YU ARAYACAĞIM..
BİRAZ SONRA VİZİFONDA APO GÖRÜNDÜ..
AH..NİHAYET! NEREDESİNİZ?

BUNUN İÇİN DE ŞEHRİN CİVARINDAN..HATTA SE-HİRDEN UZAKLAŞAMIYA-CAKTIR.!
BU SIRADA EKİPLER ŞEHRİN HER YANINI TARIYORLARDI..
POLİS
GALAKS GÖREV DI-ŞI BIRAKIL-MASINA ÖFKELEN-MİŞTİ..
TUHAF BİR KİŞİ... TEK BAŞINA BİZİ HAREKETSİZ KILDI-
ARAŞTIRMALARA BİZ DE KATIL-MALIY-DIK..
KOMUTA-NIN AKIBE-TİNE UĞ-RAMAKMI İSTİYORSUN? ASLINDA HİÇ DE FENA OLMAZ HANİ!
?!

İLK TARTIŞMADA BİR FİSKEDE KURTULURDUM SENDEN..
CANSIKICI BİR GÜNDÜ O. ARAŞTIRMA EKİPLERİNİN RAPORLARI HEP AYNIYDI. KIZIL GÖZLÜ ADAMIN İZİ BULUNAMAMIŞTI..
UZAY KOMANDO ŞEFLERİ HALÂ BEKLİYORLARDI..
NEYSE Kİ, DOSTLARIYLA TELEFONLAŞMA İZNİ VERİLMİŞTİ KENDİLERİNE..
APO'YU ARAYACAĞIM..
BİRAZ SONRA VİZİFONDA APO GÖRÜNDÜ..
AH.. NİHAYET! NEREDESİNİZ?

DİĞERLERİYLE BİRLİKTE İNTERKOS'UN YERALTI SALONUNDA DOSTUM..
NE? YOKSA KIZAĞA MI GEKTİLER SENİ?.

ÜÇ DAKİKA SONRA APO HERŞEYİ ÖĞRENMİŞTİ..
İŞTE BÖYLE.. BANA KALIRSA İNTERKOS HATALI.!

...ZİRA BİZ KAPALI KALDIKÇA ZİROS'LU HAREKETE GEÇMEZ.. EN İYİSİ BİR TUZAK KURMAK ONA..

GALAKS SAATLERDİR KAFASINI KURCALAYAN PLÂNI APO'YA ANLATTI..
ANLIYORUM AMA ZOR İŞ BU.. HMM.. DUR BİR DÜŞÜNEYİM...

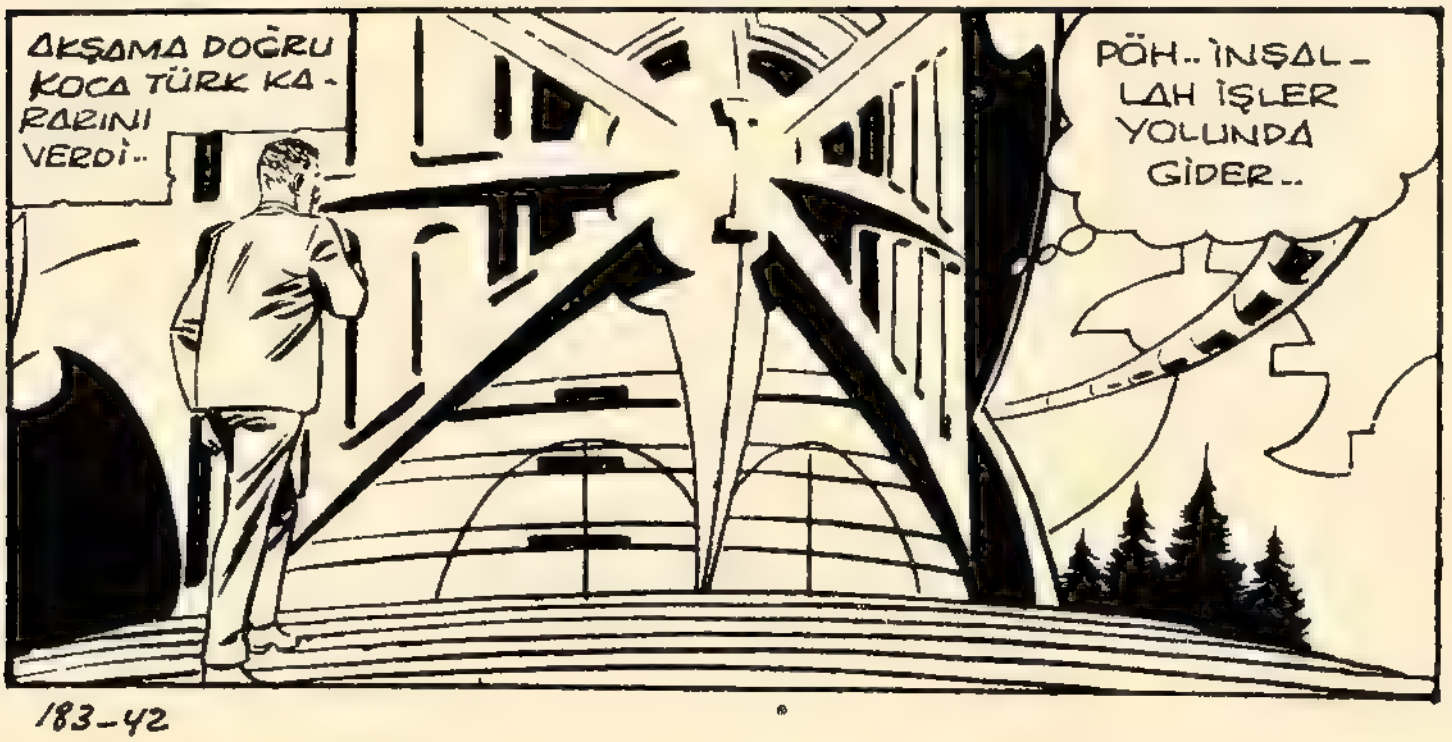
AKŞAMA DOĞRU KOCA TÜRK KARARINI VERDİ..
PÖH.. İNŞALLAH İŞLER YOLUNDA GİDER..

BİR BAHANEYLE İNTERKOS'A GİRDİ..
BUNU 77.Nº'lu BÜRODAN ÖĞRENECEKSİN APO-
KOCA TÜRK UZAY KOMANDO ŞEFİ OLMADIĞI İÇİN BİNADA RAHAT HAREKET EDİYORDU.. 77 Nº'lu BÜROYA GİDECEĞİNE...
9
10
..İMDAT MERDİVENLERİNDEN BİRİYLE AŞAĞIYA İNDİ..
HUM...
57
58
KAPININ ÖNÜNDE İKİ NÖBETÇİ VARDI..
SELÂM APO!
ŞEY.. SELÂM!.
APO DURUMDAN HABERSİZMİŞ GİBİ YAPTI..
NE YAPIYORSUNUZ BURADA?
UZAY KOMANDO ŞEFLERİNİ KORUYORUZ.!

183-43

ONLARIN DIŞARI ÇIKMASI VE KIZIL GÖZLÜ BİR ADAMIN İÇERİ GİRMESİ YASAKLANDI..
SENİN GÖZLERİN KIZIL RENKTE DEĞİL HERHALDE APO..
NÖBETÇİ GÜLEREK APO'NUN ÇENESİNİ TUTTU-
VLANG!
VE AYNI ANDA SOLUĞU KESİLEREK İKİ BÜKLÜM OLDU..
AFFEDERSİN DOSTUM..
ŞAŞIRAN İKİNCİ NÖBETÇİ İSE DAVRANACAK ZAMAN BULAMAMIŞTI..
BİRAZ SONRA APO KAPIYI AÇAN DÜĞMEYE BASIYORDU..
ENTRY
OOH!
VLANG!!

183-44

İYİ BAŞARDIN APO.. KAPININ ARDINDA SENİ BEKLİYOR-DUM..
BEN DE BEK-LİYORDUM!
???
İTİRAZ EDERSENİZ BAĞIRIR HERKESİN DİKKATİNİ BURAYA ÇEKERİM..
PLÂNI-NIZDAN HABERİM VAR. BİRLİKTE KAÇACAĞIZ!
İMKÂN-SIZ!.

DURUMU DİĞERLERİNE BELLİ ETMEMEK İSTEYEN GALAKS, JANET'İN KÜÇÜK ŞANTAJINA BOYUN EĞDİ..

PEKALÂ! GEL BAKALIM.. NÖBETÇİLER UYANDIĞINDA BİZ UZAKLAŞMIŞ OLURUZ..

BİRAZ SONRA ÜÇ ARKADAŞ TERASTAYDILAR.. SAKİN BİR TAVIRLA GALAKS'IN UZAY OTOSUNA YÜRÜDÜLER..

ARAÇ HAVALANDIĞINDA NÖBETÇİLER HERHANGİ BİR EKİPSANDILAR ONU..

NEREYE GÖTÜRÜYORSUN BİZİ..?

EVİME!

183-46

TOM BRAKS – Haftalık Mecmua. Sahibi ve Sorumlu Yönetmeni : M.Sezen Yalçıner
Genel Sekreter:Vecahat Günege,Türkiyede neşir hakkı TAY YAYINLARI'na aittir
İdare yeri : Türbe,Klodfarer caddesi No:16 Kat:3 D:5 İstanbul Tel: 22 45 32

183—47

BASKI: CİHAN MATBAACILIK KOLL. STİ
☎ 27 34 45 - 26 73 14 İSTANBUL

11/12/1972

BİRAZ SONRA BU KAÇIŞA JANET'İN DE KATILDIĞI FARKEDİLDİ... İNTERKOS'UN ÜNLÜ ÜÇLÜSÜ YİNE TEHLİKEYE ATILMIŞTI..

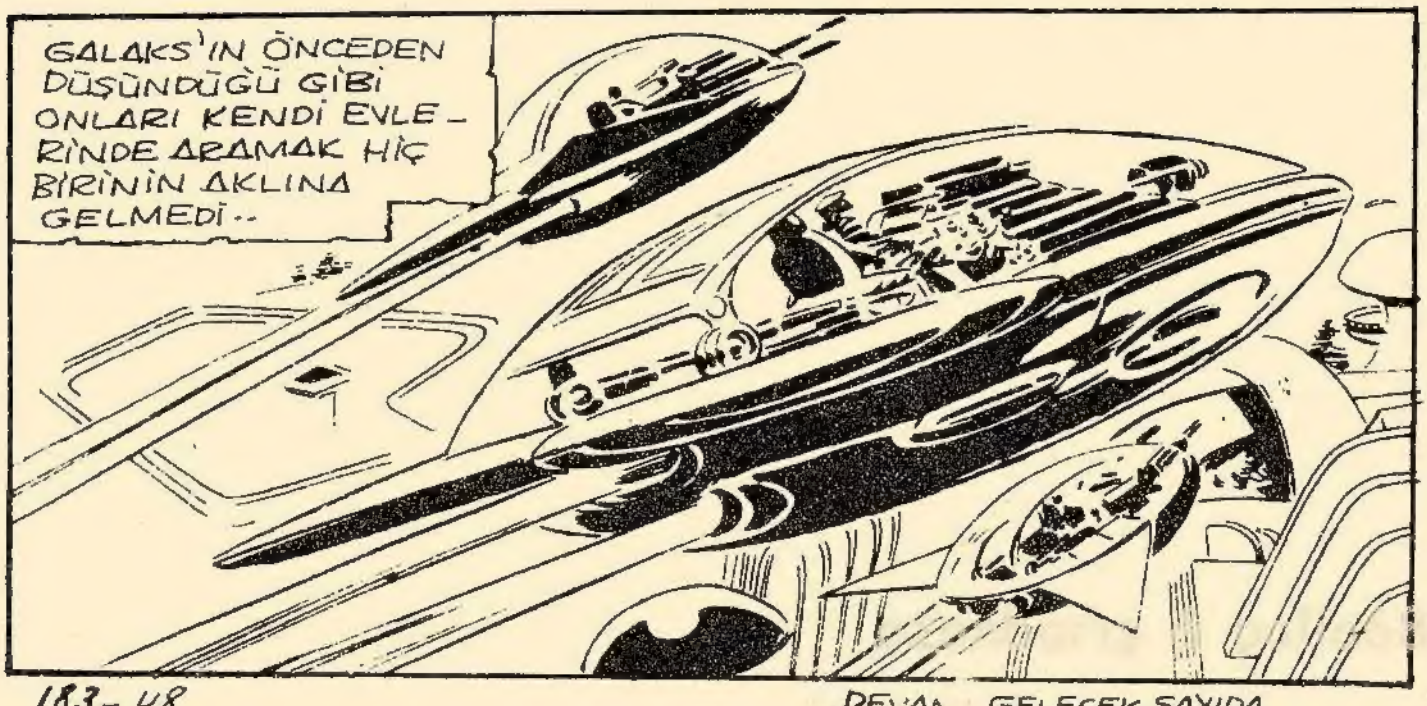

DEVAM GELECEK SAYIDA

KARA KORSAN
HIK.!
TANRIM.!.. BU KEDİ SARHOŞ GARANTİ..
MİYAAAVV.! HIK.!
FAKAT NE İÇMİŞ OLABİLİR Kİ ?
HIK.! HIK..!
PÖH - BELKİ DE SÜT DİYE RAKI İÇMİŞTİR..
HIK.!

ŞEBNEM'İN 7. KİTABI ÇIKTI !

ŞEBNEM serisinden çıkan kitaplar:

1- ŞEBNEM defile yapıyor
2- ŞEBNEM canlı bebekler
3- ŞEBNEM küçük gelin
4- ŞEBNEM masallar aleminde
5- ŞEBNEM köylü güzeli
6- ŞEBNEM maskeli baloda

BÜTÜN BAYİLERDE